

Här gäller Kulturarvskortet:

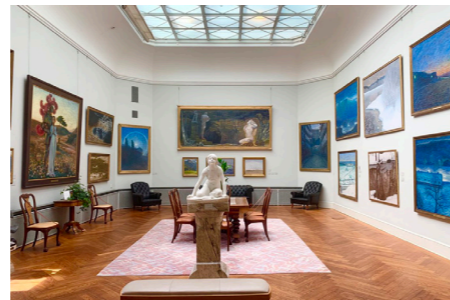

Skåne

Axel Ebbes Konsthall, Trelleborg, 50%
Bosjö kloster Slott & Trädgårdar, Höör, 50%
Botaniska Trädgården, Lund, 10%
Bärnstensmuseet, Kämpinge, 50%, 10%
Charlotte Berlins museum, Ystad, 50%
Christinehofs slott, Brösarp, 50%
Dag Hammarskjölds Backåkra, 50%
Dunkers Kulturhus, Helsingborg, 50%
Elfstrands krukmakeri, Sjöbo, 50%
Fotevikens museum, Höllviken, 50%, 10%
Fredriksdal museer & trädgårdar, 50%
Glimmingehus, Hammenhög, 50%
Hasse & Tage museet, Tomelilla, 50%
Historiska museet vid Lunds universitet, 50%
Hovdala slott 50%
Järnvägens museum, Ängelholm, 50%
Katrinetorps Landeri, 50% på entrébelagda marknader & utställningar, 10%
Kiviks museum, 50%
Klostret i Ystad, 50%
Kristianstad Konsthall, 10%, visn. & föredr 50%
Kulturen i Lund, 50%
Kulturmagasinet, Helsingborg, 50%
Kärnan, Helsingborg, 50%
Landskrona konsthall, 50%
Landskrona museum, 10%, 50-100% på utställningskatalog
Malmö Konstmuseum, 50%
Malmö Museer inkl Teknik- och Sjöfartsmuseet, 50%
Märta Måås-Fjetterström, Båstad, 10% (ej mattor & MFF vintage)
Möllegården kultur, Åkarp, gratis kaffe & kaka
Regionmuseet Skåne, 10%, visn & föredr 50%
Skissernas museum, Lund, 50%
Sofiero Slott & slottsträdgård, 50%
Tomarps kungsgård, 50%
Torups slott, 50%
Trelleborg, Trelleborg, 50%
Trelleborgs museum, 50%
Tycho Brahemuseet, Ven, 50%
Vattenhallen Science center, 50%
Wallåkra Stenkärlsfabrik, Vallåkra, 10% rabatt på keramik i butikken
Ystads Konstmuseum, 50%
Ängelholms flygmuseum, 50%
Österlens museum, 50% på visningar

Blekinge

Blekinge Museum, Karlskrona, 10%
Karlshamns museum, 100%, 20%
Marinmuseum, Karlskrona, 50%
Skottsbergiska Gården, Karlshamn, 100%

Halland
Berte muesum, Slöinge, 50%
Friluftsmuseet Hallandsgården, Halmstad, 100%
Hallands Konstmuseum, Halmstad, 50%
Hallands Kulturhistoriska museum, Varberg, 50%
RIAN, Falkenberg, 50%
Teckningsmuseet i Laholm, 10%
Tjolöholm slott, Fjärås, 50%
Världsarvet Grimeton, 50%
Åskhults by, 50%

Småland

Aschanska gården, 50%
Astrid Lindgrens Näs, Vimmerby, 50%
Eksjö museum, 50%
Fågelmuseet, 50% på visningar
The Glass Factory, Boda 50%
Grenna Museum, Andréxpeditionen, 50%
Hjärtenholms lantbruksmuseum Alvesta, 50%
Huseby Bruk, Grimslöv, 50%
Hylltens Industrimuseum, Gnosjö, 50%
IKEA museum, Älmhult, 50%
Jönköpings läns museum, 10%
Kalmar Konstmuseum, 50%
Kalmar läns museum, 50%, 10%
Kalmar Slott, 50%
Kronobergs slottsruin, 50%
Krusenstierna gården, Kalmar, 50%
Norrahammars bruk, 50%
Oskarshamns kulturhus med Döderhultarmuseet, 50%
Linnés Råshult, 50% på visning
Ljungbergsmuseet, Ljungby, 50%
Sagomuseet i Ljungby, 50%
Smalspårsjärnvägen Hultsfred-Västervik, 50%
Smålands museum, Växjö, 50%
Stadsmuseet Näktergalen, Vimmerby, 50%
Tändsticksmuseet, Jönköping, 50%
Utvantrarnas hus, Växjö, 50%
Vetlanda museum, 10%
Åsens by, Haurida, 10%, 10%
Ädelfors gruvmuseum, Vetlanda, 50%

Öland

Borgholms Slott, 50%
Eketorps borg, Degerhamn, 50%
Sollidens Slott, Borgholm, 50%, 10%
VIDA Museum, Halltorp, entré 50-
Ölands Museum Himmelsberga, 50%

Gotland

Bungemuseet, 50%
Gotlands försvarsmuseum, 50%
Gotlands Konstmuseum, Visby, 50%
Gotlands museum, Fornsalen, Visby, 50%
Kattlunds museigård, Grötlingbo, 50%
RIAN, Falkenberg, 50%
Teckningsmuseet i Laholm, 10%
Tjolöholm slott, Fjärås, 50%
Världsarvet Grimeton, 50%
Åskhults by, 50%

Göteborg

Gunnebo Slott och trädgårdar, Mölndal, 50%
Göteborgs botaniska trädgård, 100% till växthusen, 50% på visn
Göteborgs Konstmuseum, 50%
Göteborgs naturhistoriska museum, 50%
Göteborgs stadsmuseum, 50%
Maritiman, 50%
Medicinhistoriska museet, 50%
Mölnalds stadsmuseum, 10%
Röhsska museet, 50%
Sjöfartsmuseet Akvariet, 50%

Bohuslän

Bohusläns museum, Uddevalla, 10%
Havets Hus, Lysekil, 50%
Nordiska Akvarellmuseet, Tjörn, 50%
Vitlycke museum, Tanum, 50%

Dalsland

Dalslands konstmuseum, Åsensbruk, 10% på konstinköp, vissa böcker samt vykort
Halmens hus, Bengtsfors, 50% på föredrag
Kanalmuseet, Häverud, 50%

Västergötland

Borås konstmuseum, 20% på museets artiklar i butikken
Borås museum, 10%
Ekehagens Fornstidsby, Åsarp, 50%
Falbygdens museum, Falköping, 10%
Forsviks Bruk, Karlsborg, 50%
Glasbruksmuseet i Surte, 50%
Karlsborgs Fästningsmuseum, 50%
Kungäktmuseet Älgens Berg, 50%

Läckö Slott, Lidköping, 50%
Löddöse Museum, 50%
Nääs slott, Floda, 50%
Rydals museum, Mark, 10%
Rörstrands museum, Lidköping, 50%
Slöjd- & Byggnadsvård, Nääs, 10%
Stola Herrgård, Lidköping, 50%
Textilmuseet, Borås, 50%
Tidaholms Museum, 50%
Torpa Stenhus, Långhem, 50%
Vänermuseet, Lidköping, 50%
Vänersborgs museum, 50%
Västergötlands museum, Skara, 10%

Östergötland

Arbetets museum, Norrköping, 10%, evenem 50%
Charlottenborgs slott, 20%
Ekenäs slott, Linköping, 50%, 10%
Ellen Keys strand, Ödeshög, 50%
Flygvapenmuseum, Malmslätt, 50%
Friluftsmuseet Gamla Linköping, 10% i Handelsboden
Linköpings Slotts- och Domkyrkomuseum, 50%
Ljungs slott, Ljungsbro, 50%
Löfstad Slott, Kimstad, 50% på slottsvisning
Norrköpings Konstmuseum, 10%
Norrköpings stadsmuseum, 10%, evenemang 50%
Sancta Birgitta Klostermuseum, Vadstena, 50%
Sveriges Rundradiomuseum i Motala, 10%
Vadstena Slott, 50%
Östergötlands museum, Linköping, 50%
Övralid, Motala, 50%

Sörmland

Arsenalen, Strängnäs, 50%
Eskilstuna konstmuseum, 10%
Eskilstuna stadsmuseum, 10%
Gripsholms Slott, Mariefred, 50%
Julita Gård, 50%
Lagersbergs säteri, Eskilstuna, 10%
Mälsäckers Slott, Stallarholmen, 50%
Nynäs Slott & museigården Långmaren, 50%
Säfstaholms slott, Vingåker, 50%, 10%, ej hantverk
Sörmlands museum, Nyköping, 10%
Tullgarns Slott, Vagnhärad, 50%



Stockholm

Almgrens Sidenväveri & Museum, 50%
Armémuseum, 50%
Bergianska Trädgården, 50%
Birka, Björkö, 10%, 10%
Carl Eldhs Ateljémuseum, 50%
Dansmuseet, 50%
Drottningholms Slott, 50%
Drottningholms Slottsteater, reducerad entré & 15% i Teaterboden
Ekonomiska museet, 50%
Fjärilshuset, Haga Trädgård, 50%
Fredriksborgs Fästning, 50%
Gustav III Antikmuseum, Kungl Slottet, 50%
Gustav III paviljong, Haga, 50%
Hallwylska museet, 50%
Historiska museet, 50%
Judiska museet, 50%
Kina Slott, Drottningholm, 50%
Kungliga Slottet, 50%
Leksaks- och samlarmuseet, 50%
Litografiska Museet, 50%
Livrustkammaren, 50%
Marabouparken konsthall, 50%
Medeltidsmuseet, fri audioguide
Millesgården, Lidingö, 50%
Museum Tre Kronor, Kungliga Slottet, 50%
Naturhistoriska riksmuseet, 50%
Nobel Prize museum, 50%
Nordiska museet, 50%
Olle Olsson Hagalund-museet, Solna, 50%
Polismuseet, 50%
Postmuseum, 50%
Prins Eugens Waldemarsudde, 50%
Riddarholmskyrkan, 50%
Riksidrottsmuseet, 10%
Rosendals Slott, 50%
Scenkonstmuseet, 50%
Sjöhistoriska museet, 50%
Skattkammaren, Kungliga Slottet, 50%
Skogskyrkogården, Enskede, 50% på visningar
Snus- och tändsticksmuseum, 10% på visningar
Spritmuseum, 50%
Spårvägmuseet, 50%
Stadsmuseet, 10%
Strindbergsmuseet, 50%, 10%
Sveriges museum om förintelsen, 50%
Svindervik, 50%
Tekniska museet, 50%
Thielska Galleriet, 50%
Tumba Bruksmuseum, 20% på visningar
Tyresö Slott, 50%
Ulriksdals Slott, 50%
Vaxholms Fästnings Museum, 50%
Vrak - museum of wrecks, 50%

The Viking museum, 50%
Ångfartyget Mariefred, Mariefred, t o r för enkelpris
Årsta Slottsmuseum, 50%

Upland

Botaniska Trädgården, Uppsala 50%
Bror Hjorths Hus, Uppsala, 10%
Enköpings museum, 10%
Evolutionsmuseet, Uppsala, 50%
Gamla Uppsala Museum, 50%
Gustavianum, 50%
Linnémuseet, Uppsala, 50%
Linnés Hammarby, Uppsala, 50%
Linnéträdgården, Uppsala, 50%
Lövssta bruk, 50%
Penningby slott, Norrtälje, 50%
Rosersbergs Slott, 50%
Sigtuna museum & Art, 50%
Skoklosters slott, 50%
Skånelaholms slott, Rosersberg, 50%
Uplandsmuseet, Uppsala, 10%
Uppsala domkyrkas museum
Skattkammaren, 50%
Uppsala Konstmuseum, 10%
Vasaborgen Uppsala slott, 50%
Åbergs Museum, Bålsta, 50%
Österbybruk, 50% på visningar

Västmanland

Aguëlimuseet, Sala, 10%
Arboga museum, 10%, 50% på tillfälliga visningar
Frövifors Pappersbruksmuseum, Frövi, 50%
Köpings Museum, 10%
Oljeön, 50%
Siggebohyttan, Nora, 50%
Skultuna Messingsbruk, 10%
Strömsholms slott, Kolbäck, 50%
Vallby friluftsmuseum, Västerås, 10%
Västerås Konstmuseum, 10%
Västmanlands läns museum, Västerås, 10%, 50% på visningar och utställningar

Närke

Bergööska huset, 50%
Karlslunds herrgård, Örebro, 50% på entrén till Tekniska kvarnen
Skoinstrimuseet, Kumla, 50%
Stjernsunds slott, Askersund, 50%
Wadköping, Örebro, 10% i utvalda butiker
Örebro läns museum, Örebro, 10%

Värmland

Alsters herrgård, Karlstad, 50% på visningar
von Echstedeska Gården, Säffle, 50%
Erlandergården, 50%
Kristinehamns historiska museum, 50%
Kristinehamns konstmuseum, 50% på sommarutställning, 10%
Lesjöfors Museum, 50%
Långbans gruv- och kulturby, 50%
Mårbacka minnesgård, 50%
Nobelmuseet i Karlskoga, 50%, 10%
Rackstadmuseet, Arvika, 50%
Såguddens Museum, Arvika, 50% på utvalda böcker
Torsby Finnkulturcentrum, 50%
Utmarks museet, Sysseleback, 50%
Värmlands museum, Karlstad, 50%

Dalarna

Dalarnas museum, Falun, 50%
Ekomuseum Bergslagen, 20% på boken om Bergslagen
Falun gruva, 50%
Ornässtugan, Borlänge, 50%
Verket, Avesta 50%
Zornmuseet, Mora, 50%

Gästrikland

Järnvägmuseet, Gävle, 50%
Länsmuseet Gävleborg, Gävle, 10%
Sveriges Fängelsemuseum, Gävle, 50%, 10%

Hälsingland & Medelpad

Gränsfors bruk, 10%
Hälsinglands museum, Hudiksvall, 10%
Ljusdalsbygdens museum, 10%
Sundsvalls museum, 50% på stadsvandringar sommartid

Ångermanland

Mannaminne, Nordingrå, 50%
Norrbyskärs museum, 50%
Nämforsens Hällristningsmuseum, Näsåker, gratis kaffe m dopp
Olofsfors Bruksmuseum, 100%
Västernorrlands museum, 10%
Örnsköldsviks museum, & Konsthall, 10%

Symboler: 50% = halva priset på entrén. ■ = rabatt i butikken.
● = rabatt i caféet/restaurangen.
Kulturarvskortet ger rabatt på det ordinarie priset, men många museer lämnar även 50% rabatt på t ex pensionärspriset.
Kortet är personligt och gäller för den som signerat.